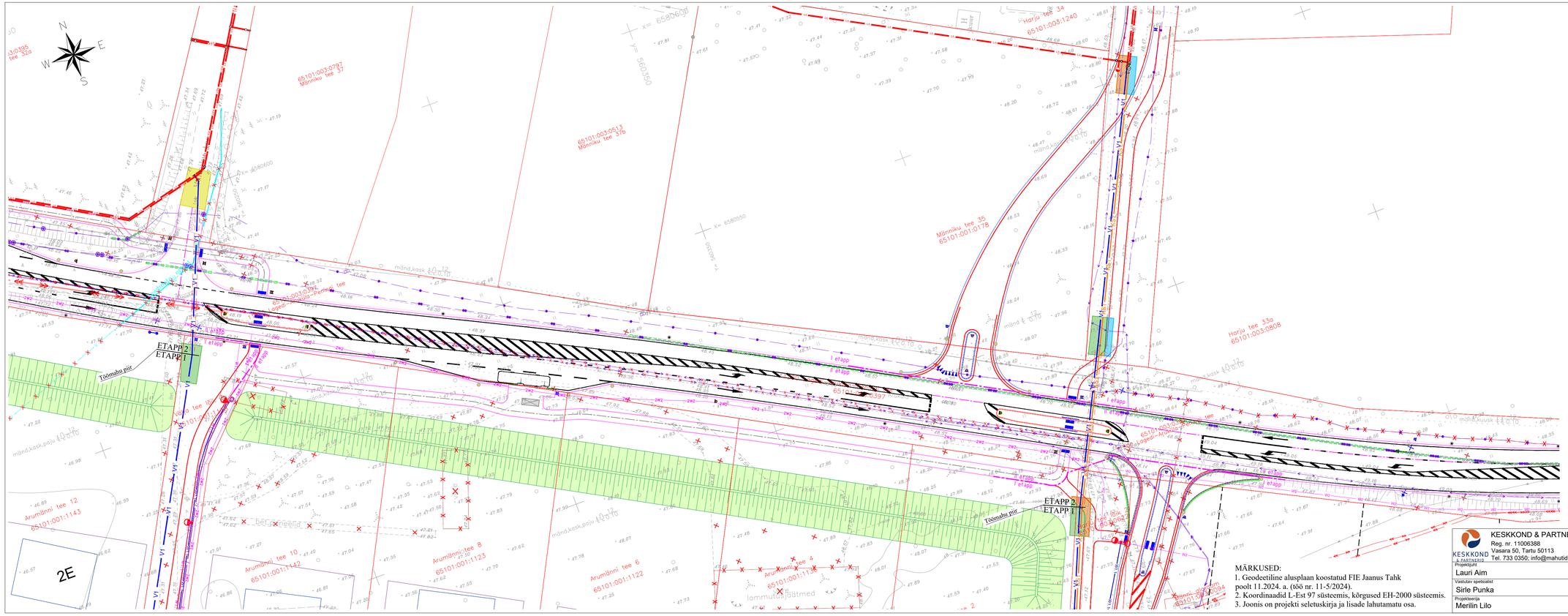

LEPPEMÄRGID:

- Katastriüksuse piir
- Olemasolev veetorustik
- Olemasolev madalpinge õhuliin
- Olemasolev kõrgepingekaabel
- Olemasolev madalpingekaabel
- Olemasolev sidekaabel
- Olemasolev valguskaabel
- V1 Projekteeritud veetorustik
- K1 Projekteeritud isevoolne kanalisatsioonitorustik
- KS1 Projekteeritud survekanalisatsioonitorustik
- Kasutusest väljajääv torustik
- Likvideeritav objekt
- Torustike rajamine kinnisel meetodil
- Asfaltkatte taastamine
- Eelpuistega kahekordne pindamine
- Haljasala taastamine

AS Viimsi Keevitus poolt koostatud tööprojekt (töö nr. 2024-028)

- V1 Projekteeritud veetorustik
- K1 Projekteeritud isevoolne kanalisatsioonitorustik
- KS1 Projekteeritud survekanalisatsioonitorustik

Skepast & Puhkim OÜ poolt koostatud detailplaneering (töö nr. 2019-0101)

- 2W2 Planeeritud keskpingekaabel
- 2W1 Planeeritud madalpingekaabel
- W1.1 Planeeritud tänavavalgustuskaabel

Infrada OÜ poolt projekteeritud eelprojekt (töö nr. 25001-1)

- Projekteeritud katte serv
- Projekteeritud liikluskmärk/konsool
- Projekteeritud müravall

Infrada OÜ poolt projekteeritav eelprojekt (töö nr. 25001-2)

- Projekteeritav katte serv
- Projekteeritav tee

MÄRKUSED:

1. Geodeetiline alusplaan koostatud FIE Jaanus Tahk poolt 11.2024. a. (töö nr. 11-5/2024).
2. Koordinaadid L-Est 97 süsteemis, kõrgused EH-2000 süsteemis.
3. Joonis on projekti seletuskirja ja lisade lahutamatu osa.

KESKKOND & PARTNERID OÜ Reg. nr. 11006388 Vasara 50, Tartu 50113 Tel. 733 0350; info@mahutid.ee	Tellija: Arumänni OÜ		Töö nr: 017/2025
Projektijuht: Lauri Aim	Projekt: Aruküla alevikus Linnaku maaüksuse planeeringuala vee- ja kanalisatsioonitorustikud. Etapp II		Aruküla alevik Raasiku vald Harjumaa
Vastutav spetsialist: Sirle Punka	Joonis: Torustike asendiplaan		Staadium: Põhiprojekt
Projekteerija: Merilin Lilo	Fail: 0172025_PP	Kuupäev: 14.08.2026	Mõõt: 1:500	Joonis: AS-4-01